FORESTRY IN GERMANY
looking ahead but based on tradition

PROGRAMUL FOREST EXPERT AL ASOCIAȚIEI SILVICULTORILOR DIN GERMANIA:

STAGIATURĂ ÎN TURINGIA PRIN OCHII UNUI SILVICULTOR DIN

ROMÂNIA

SCOPUL MEU:

Cu stagiatura

- Trenduri și soluții inovatoare
- Modele de afaceri și trenduri de piață în silvicultură
- Competitivitate și eficiență în sectorul forestier
- Instruire

Cu această prezentare

- Lecții
- Împărtășirea experienței
- Promovarea programului printre colegii din România
- *Networking*

Schimb de experiență despre Silvicultura Germană

www.forestexperts.de
info@forestexperts.de

Un program inițiat de:

Asociația Silvicultorilor din Germania

Finanțat de Ministerul Federal al Alimentației și Agriculturii din Germania

FOREST
EXPERT
PROGRAM

Asociația Silvicultorilor din Germania

- 6000 de membrii
- Organizație umbrelă a Asociațiilor Silvice din Statele Federale

- Misiunea lor:
  - ✓ silvicultură sustenabilă, ecologică și multifuncțională
  - ✓ reprezentarea intereselor societății forestierilor în diferite foruri
  - ✓ inițierea politicilor forestiere
  - ✓ formarea, schimbul de experiență și relații multilaterale al societății silvicilor
- Sediul în Göttingen

MAGAZINUL PRO WALD

PRO forstverein WALD

Mediadaten 2017

Kurzcharakteristik:

Das Magazin des Deutschen Forstvereins e. V. **proWALD** gehört zu den auflagestärksten Forstzeitschriften Deutschlands und befasst sich mit aktuellen Themen rund um Wald, Forsttechnik, Holz und Nachhaltigkeit. Das jeweilige Schwerpunktthema wird mit Berichten aus der Wirtschaft, Neuigkeiten aus Wissenschaft und Forschung sowie Einschätzungen führender Experten, Institutionen und Verbände umfassend und anschaulich aufbereitet. Ein großer Terminkalender informiert über wichtige Veranstaltungen, Aktionen, Messen und Kongresse.
proWALD erreicht die Entscheidungsträger der staatlichen, kommunalen und privaten Forstverwaltungen sowie der deutschen Forschungs- und Lehreinrichtungen. Durch das Renommee des Forstvereins und über zusätzliche Multiplikatorenverteiler kommt dem Magazin im gesellschaftlichen, beruflichen und politischen Bereich Meinungsführerqualität zu.

Auflage:

8.000 Exemplare (verbreitet)
höhere Auflagen zu bestimmten Anlässen möglich

Bezugsweise:

Die Mitglieder des Deutschen Forstvereins e. V. erhalten die Zeitschrift **proWALD** kostenlos per Post. Der Preis für ein Einzelheft beträgt 5,00 € inkl. Versand. Ein Jahresabonnement kostet 30,00 €.

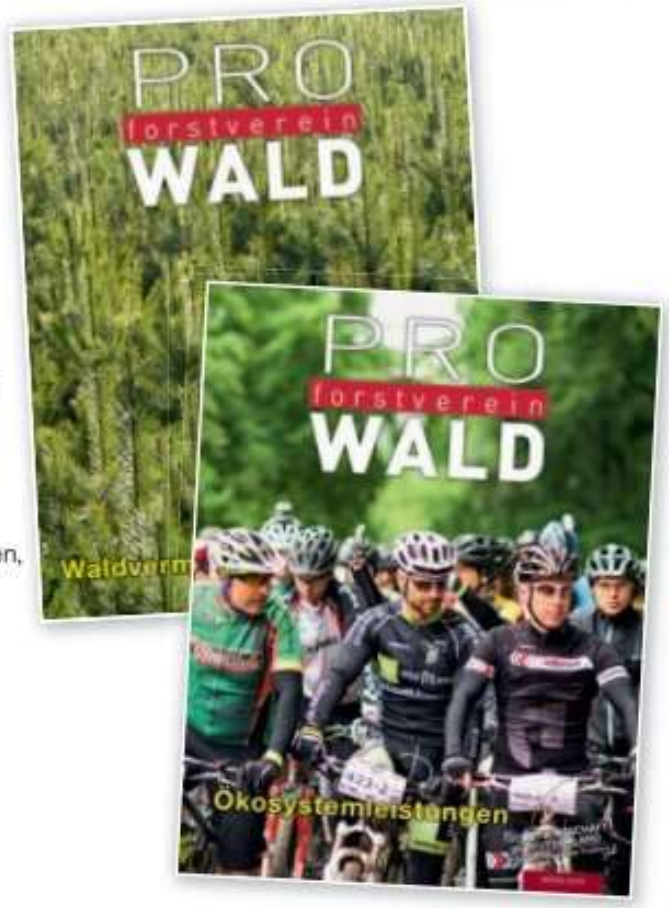

REZULTATE
până în prezent

- 9 participanți individuali (2016-2017)

Armenia, Ungaria, Indonezia, Romania,

Zambia, Tadjikistan, Uruguay, Peru

- 3 delegații

China, Belarus

- un program ce se derulează pe durata a 3 ani
- buget de 200.000 de euro suport din partea

Ministerului Federal

- subiecte variate:

incendii de păduri, certificări, asociații forestiere,

facilități de prelucrare a lemnului

FOREST
EXPERT
PROGRAM

WHAT IS THE FOREST EXPERT PROGRAM?

The "Forest Expert Program" aims at increasing the professional exchange of forest management related experience among forest experts and thus at building capacity and transferring knowledge in the field of sustainable forest management worldwide.
The German Forest Society as the responsible organization has a large network of forestry related members that are interested in global issues of forestry, called the NIWA (Netzwerk für nachhaltige international Waldwirtschaft).
Based on this network and funded by the Federal Ministry of Food and Agriculture, the programme offers traineeships in order to train skills in sustainable forest management in Germany. State and private forest enterprises, ministries and associations of the German forestry sector are participating institutions.
Forest experts from abroad are invited to apply. The traineeship will be adapted to the individual needs, interests and fields of experience of the trainee.

INTERESTED IN APPLYING?

- Download our application form and find further information at **www.forestexperts.de**
- Provide a motivation letter, certification showing your educational achievements, proof of language skills for English (or German), recommendations from your employer and a German Partner Institution
- Dates for calls and deadlines will be announced online

REQUIREMENTS AND ASSESSMENT

All applications will be evaluated by a steering committee (members of NIWA). The steering committee will select scholars by focusing on the forestry related background of the applicant, their multiplier function, their main interests and their country of origin.

(printing date) January 2016, © pictures: Marcus Kühling

CONTACT

Deutscher Forstverein
Forest Expert Program
Buesgenweg 1
37077 Goettingen
Germany
Tel.: +49 (0) 551 3796237
eMail: info@forestexperts.de
www.forestexperts.de

Deutscher Forstverein e. V.

Funded by the Federal Ministry of Food and Agriculture

With support from

Federal Ministry of Food and Agriculture

by decision of the German Bundestag

DELEGAȚII

OBIECTIVELE PROGRAMULUI

- Dezvoltarea relațiilor profesionale
- Informații
- Căutarea soluțiilor pe probleme globale în silvicultură
- Dezvoltare economică prin rețele profesionale (resurse umane, materii prime vs. produse finite)
- Transfer de *know-how*
- Schimb de experiență

DOAR MĂ GÂNDESC…

- Unde se află organizațiile silvice din România față de acest program
- Frumusețile Arcului Carpatic și pădurile sale sunt arhicunoscute
- Nu ar fi nevoie de un efort foarte mare pentru a înființa un astfel de program și la noi
- Banii nu ar fi o problemă
- Ne-ar ajuta să trecem peste dezavantajele venite din izolarea sistemului silvic

EXPERIENȚA DIN TURINGIA Silvicultură

THÜRINGENFORST
Wir machen den Wald. Für Sie!

- Thüringen Forst este serviciul silvic de stat al Thüringiei
- Statul federal (Freistadt – stat liber) este acoperit pe 1/3 din suprafață
- 550.000 ha de păduri (500.000 ha administrate de Thüringenforst)
- 24 ocoale silvice, 279 cantoane, sediu, centru de competență și cercetare, pepinieră, centru de educație, 2 baze pentru mașini
- 200.000 ha păduri proprietate a statului (40%)
- 60% păduri private (persoane fizice, consilii locale)
- 1.300 de angajați
- 1,2 milioane de m^3 lemn exploatat și comercializat
- 36 pagini legislație silvică (codul silvic)

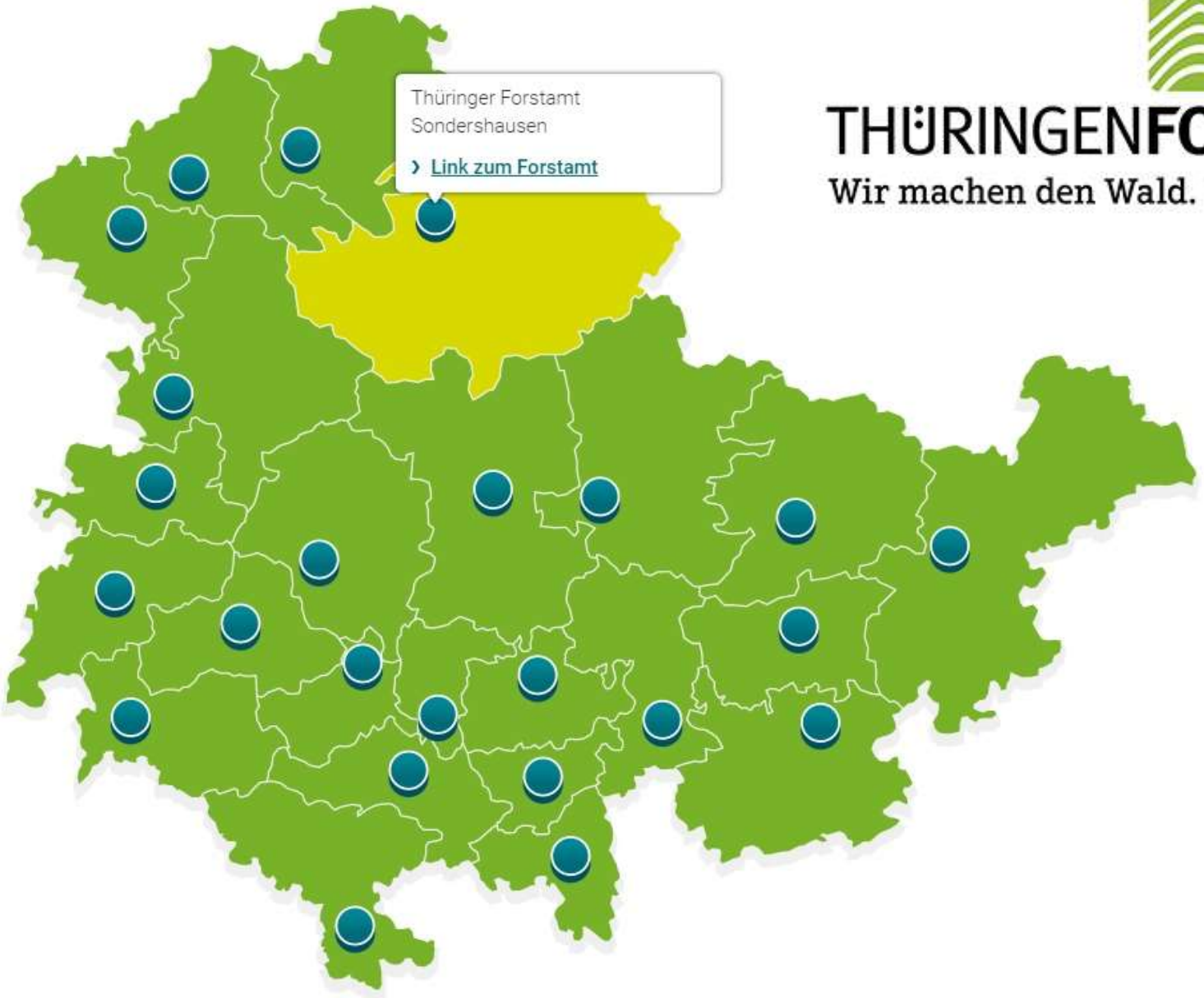

THÜRINGENFORST

Wir machen den Wald. Für Sie!

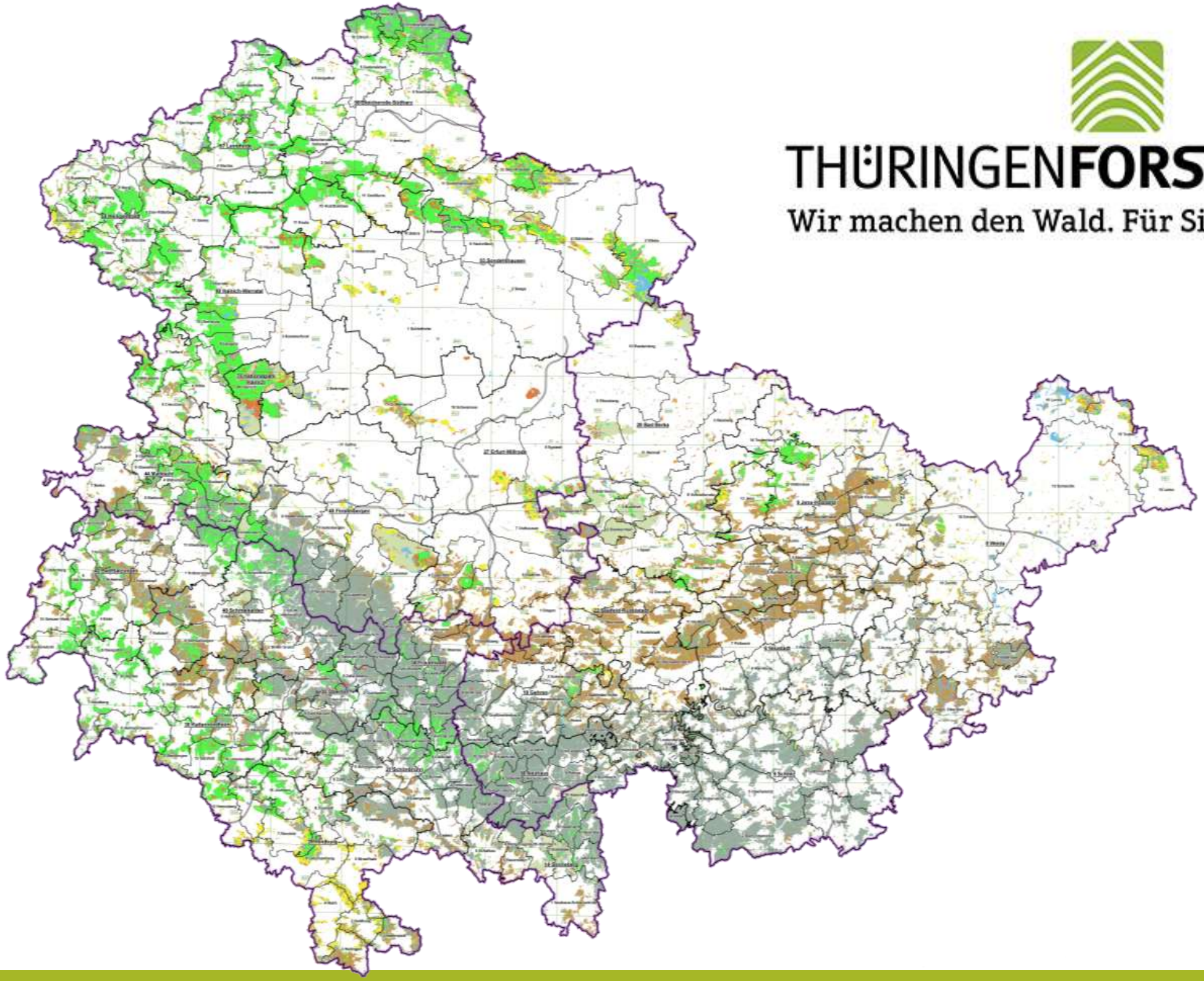

THÜRINGENFORST

Wir machen den Wald. Für Sie!

EXPERIENȚA DIN TURINGIA
Finanțe

THÜRINGENFORST
Wir machen den Wald. Für Sie!

- 111 Million Euro venit total:
  - 68 M din vânzări de masă lemnoasă
  - 37 M subvenții de stat (pt. control)
  - 4,1 M din servicii silvice către proprietari privați
  - 1,7 M vânătoare și pescuit (trofee și cotă)

- 109 M Euro cheltuieli (majoritatea cu resursele umane)
- 1,6 M Profit
- Fiecare metru cub de lemn exploatat și intrat în circuitul industriei crează pentru Statul Federal Turingia o taxă de 110 Euro
- Peste 40.000 de oameni lucrează pentru sectorul industriei forestiere din Turingia

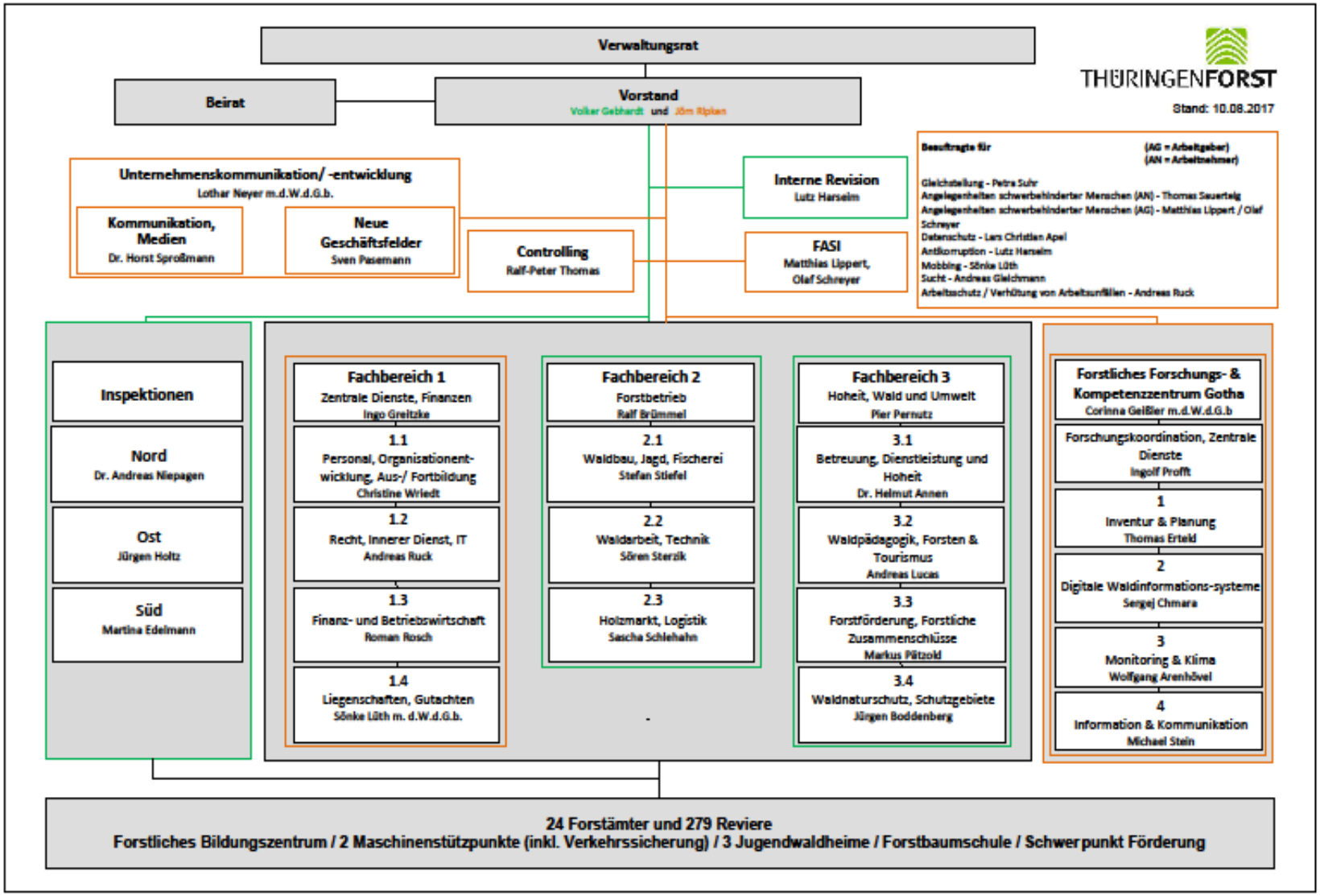
Verwaltungsrat
Beirat
Vorstand
Volker Gebhardt und Jörn Ripken
THÜRINGENFORST
Stand: 10.08.2017
Unternehmenskommunikation/ -entwicklung
Lothar Neyer m.d.W.d.G.b.
Kommunikation, Medien
Dr. Horst Sproßmann
Neue Geschäftsfelder
Sven Pasemann
Controlling
Ralf-Peter Thomas
Interne Revision
Lutz Harselm
FASI
Matthias Lippert, Olaf Schreyer
Beauftragte für
(AG = Arbeitgeber)
(AN = Arbeitnehmer)
Gleichstellung - Petra Suhr
Angelegenheiten schwerbehinderter Menschen (AN) - Thomas Seuertelg
Angelegenheiten schwerbehinderter Menschen (AG) - Matthias Lippert / Olaf Schreyer
Datenschutz - Lars Christian Apel
Antikorruption - Lutz Harselm
Mobbing - Sönke Lüth
Sucht - Andreas Gleichmann
Arbeitsschutz / Verhütung von Arbeitsunfällen - Andreas Ruck
Inspektionen
Nord
Dr. Andreas Niepagen
Ost
Jürgen Holtz
Süd
Martina Edelmann
Fachbereich 1
Zentrale Dienste, Finanzen
Ingo Greitzke
1.1
Personal, Organisationent-wicklung, Aus-/ Fortbildung
Christine Wriedt
1.2
Recht, Innerer Dienst, IT
Andreas Ruck
1.3
Finanz- und Betriebswirtschaft
Roman Rosch
1.4
Liegenschaften, Gutachten
Sönke Lüth m. d.W.d.G.b.
Fachbereich 2
Forstbetrieb
Ralf Brümmel
2.1
Waldbau, Jagd, Fischerei
Stefan Stiefel
2.2
Waldarbeit, Technik
Sören Sterzik
2.3
Holzmarkt, Logistik
Sascha Schlehahn
Fachbereich 3
Hoheit, Wald und Umwelt
Pier Pernutz
3.1
Betreuung, Dienstleistung und Hoheit
Dr. Helmut Annen
3.2
Waldpädagogik, Forsten & Tourismus
Andreas Lucas
3.3
Forstförderung, Forstliche Zusammenschlüsse
Markus Pätzold
3.4
Waldnaturschutz, Schutzgebiete
Jürgen Boddenberg
Forstliches Forschungs- & Kompetenzzentrum Gotha
Corinna Geißler m.d.W.d.G.b
Forschungskoordination, Zentrale Dienste
Ingolf Profft
1
Inventur & Planung
Thomas Erteld
2
Digitale Waldinformations-systeme
Sergej Chmara
3
Monitoring & Klima
Wolfgang Arenhövel
4
Information & Kommunikation
Michael Stein
24 Forstämter und 279 Reviere
Forstliches Bildungszentrum / 2 Maschinenstützpunkte (inkl. Verkehrssicherung) / 3 Jugendwaldheime / Forstbaumschule / Schwerpunkt Förderung

5 Jahre ThüringenForst
Freistaat Thüringen

EXPERIENȚA DIN TURINGIA
Investiții în viitor

THÜRINGENFORST
Wir machen den Wald. Für Sie!

- 3,1 M euro pentru educație ecologică (pedagogie forestieră)
- 3,5 M euro investiții în modernizarea cazărilor din păduri
- 3,3 M euro cheltuieli cu conservarea naturii
- 9,2 M euro construcții de drumuri forestiere (incl. întreținere)
- 4,8 M euro cheltuieli cu educația și trainingul profesioniștilor
- 3,1 M euro cheltuieli cu protecția pădurii

- 20 de muncitori calificați sunt formați în fiecare an (o școală de 3 ani) 5 din 20 sunt angajați
- 2 vânători profesinoniști sunt angajați în fiecare an
- 10 pădurari sunt angajați anual
- 6 silvicultori pentru serviciul de management și implementare la fiecare 2 ani după completarea stagiaturii obligatorii

EXPERIENȚA DIN TURINGIA
Provocări

THÜRINGENFORST
Wir machen den Wald. Für Sie!

- Conflict de interese cu conservaționiștii (verzii), între 5% - 10% păduri fără management
- Costul resurselor umane în continuă creștere
- Suspiciuni de cartel privind costul serviciilor silvice oferite proprietarilor privați
- Populație de ungulate foarte mare
- Subvențiile guvernamentale sunt în descreștere
- Competitivitatea sectorului forestier este limitată
- Prețurile lemnului stagnează
- Cerințele sistemelor de certificare (FSC vs. PEFC)

NEW HOLLAND
156.7A

INOVAȚII

THÜRINGENFORST

EXPERIENȚA DIN TURINGIA
Temele mele

THÜRINGENFORST
Wir machen den Wald. Für Sie!

- Tăierile grădinărite și transformarea spre grădinărit (și din motive economice)
- Sistem silvicultural apropiat de natură
- Materiale forestiere de reproducere
- Schimbarea climatului și impactul asupra pădurilor (strategii pentru adaptare)
- Protecția mediului și conservarea naturii
- Exploatarea pădurii, technici de exploatare și mecanizare
- Pedagogie forestieră și educație ecologică
- Relații publice în sectorul forestier
- Lobby

222
234
250
256

Niederprischel 2km

THÜRINGENFORST

EXPERIENȚA DIN TURINGIA

Forest Expert Program

Programm für **Tibor Kádár**

Stand: 2017-09-19

Tel. +40745069484,

E-Mail: kadar_tibor_sandor@yahoo.com

THÜRINGENFORST

Datum	Instituiton	Inhalte	Ansprechpartner
Thursday, August 31, 2017	Pilis Parkforst/ThüringenForst	Gemeinschaftsprojekt Ungarn/Thüringen: WaldbauDialog	Andreas Niepagen
Monday, September 4, 2017 Tuesday, September 5, 2017	Deutscher Forstverein e.V., Göttingen	Einführung, Universität, Stadtwald	Sabine Kühling
Wednesday, September 6, 2017	ThüringenForst - Forstamt Sondershausen	Arbeit im Revier Hachelbich	Uli Klüßendorf
Thursday, September 7, 2017			Ralf Hubert
Friday, September 8, 2017	ThüringenForst - Zentrale Erfurt	Betriebsversammlung anlässlich 5 Jahre ThüringenForst in der Arena Erfurt	Uli Klüßendorf
Monday, September 11, 2017	ThüringenForst - Zentrale Erfurt	ThüringenForst allgemein	Katharina Pietzko, Gregor Fiedler, Sven Pasemann, Dr. Horst Sproßmann
Tuesday, September 12, 2017	ThüringenForst und Forstbetrieb Eberl, Bockelnhagen	Motor-manueller Holzeinschlag im FoA Bleicherode Privatwald in Thüringen / Deutschland, Auszeichnen, Einweisung Maschinenführer	Christian Eberl
Wednesday, September 13, 2017	ThüringenForst - Forstamt Leinefelde	Forstbaumschule Breitenworbis, Ausbildung Forstwirte und Einsatz TreeTrimmer zur Entnahme von Bäumen an der Straße	Andreas Niepagen Elger Kohlstedt
Thursday, September 14, 2017	Nationalpark Hainich Bad Langensalza	Umweltbildung im Nationalpark	Dominik Maier, Lisa Mäder
Friday, September 15, 2017	ThüringenForst - Forstliches Forschungs- und Kompetenzzentrum, Gotha	Natura 2000 - Managementplanung	Frank Wittau
Monday, September 18, 2017 Tuesday, September 19, 2017 Wednesday, September 20, 2017	ThüringenForst - FoÄ Erfurt-Willrode, Heldburg, Gehren	Teilnahme an Exkursion einer Gruppe von Förstern aus Ungarn - Naturgemäße Waldwirtschaft, Eiche, Walderschließung	Andreas Niepagen
Thursday, September 21, 2017	ThüringenForst - Forstliches Forschungs- und Kompetenzzentrum, Gotha	Klimawandel, waldbauliche Konsequenzen, Unterlagen für die Praxis und Waldumbau	Ingolf Profft
Friday, September 22, 2017		Saatguternte und -behandlung	Christian Rösner
Saturday, September 23, 2017	Waldbesitzerverband für Thüringen e.V.	Jahreshauptversammlung	Andreas Niepagen
Monday, September 25, 2017	ThüringenForst - FoA Leinefelde und Hainich-Werratal	Laubwaldbewirtschaftung, Plenterwald im Hainich	Prof. E.-D. Schulze Dirk Fritzlar
Tuesday, September 26, 2017	Deutscher Forstwirtschaftsrat e.V. und Arbeitsgemeinschaft Deutscher Waldbesitzerverbände	Forstwirtschaft in Deutschland	Sabine Kühling
Wednesday, September 27, 2017	Kuratorium für Waldarbeit und Forsttechnik	KWF-Thementage: IT-Lösungen in der Forstwirtschaft	Sabine Kühling
Thursday, September 28, 2017	August-Bier-Stiftung, Forst Sauen	Waldumbau, Laubwaldbewirtschaftung	Monique Müller

EXPERIENȚA DIN TURINGIA
Lecții

THÜRINGENFORST
Wir machen den Wald. Für Sie!

- Planificare minuțioasă
- Angajament
- Eficiență
  - tratamentul tăierilor grădinărite
  - diametre țel
  - rețeaua de drumuri 26 m/ha; țelul: 28 m/ha (6,5 RO)
- Management cost efectiv (volumul muncii manuale este minim)
- În cantoanele forestiere muncă integrată (management și control asigurate de aceași persoană)

THÜRINGENFORST

Wir machen den Wald. Für Sie!

	Diametru obiectiv (cm)			Grupa de vârstă (ani)		
	Min	Med	Max	Min	Med	Max
Qvercinee	30	65	80	140	180	420
Fag	20	60	75	120	160	330
Molid	20	50	60	60	120	170
Pin	20	50	55	100	140	190

1. Schlehrangenweg
engrund
3. Lindenauer Straße

FĂRĂ ACESTEA NU MERGE

- Avem nevoie de profesioniști buni care sunt la curent cu ultimele noutăți din domeniu și care sunt dedicați îndatoririlor de zi cu zi.

- Condiții asigurate

- "Mândrie profesională"

- Apreciere – statut social

MULȚUMIRI GAZDELOR DIN TURINGIA

MULȚUMIRI SUSȚINĂTORILOR DE ACASĂ

Ocolul Silvic de Regim Zetea S.A.

CONTROL UNION

CONTROL UNION HUNGARIA KFT

Mulțumesc pentru atenție!

kadar_tibor_sandor@yahoo.com
+40 745 069 484